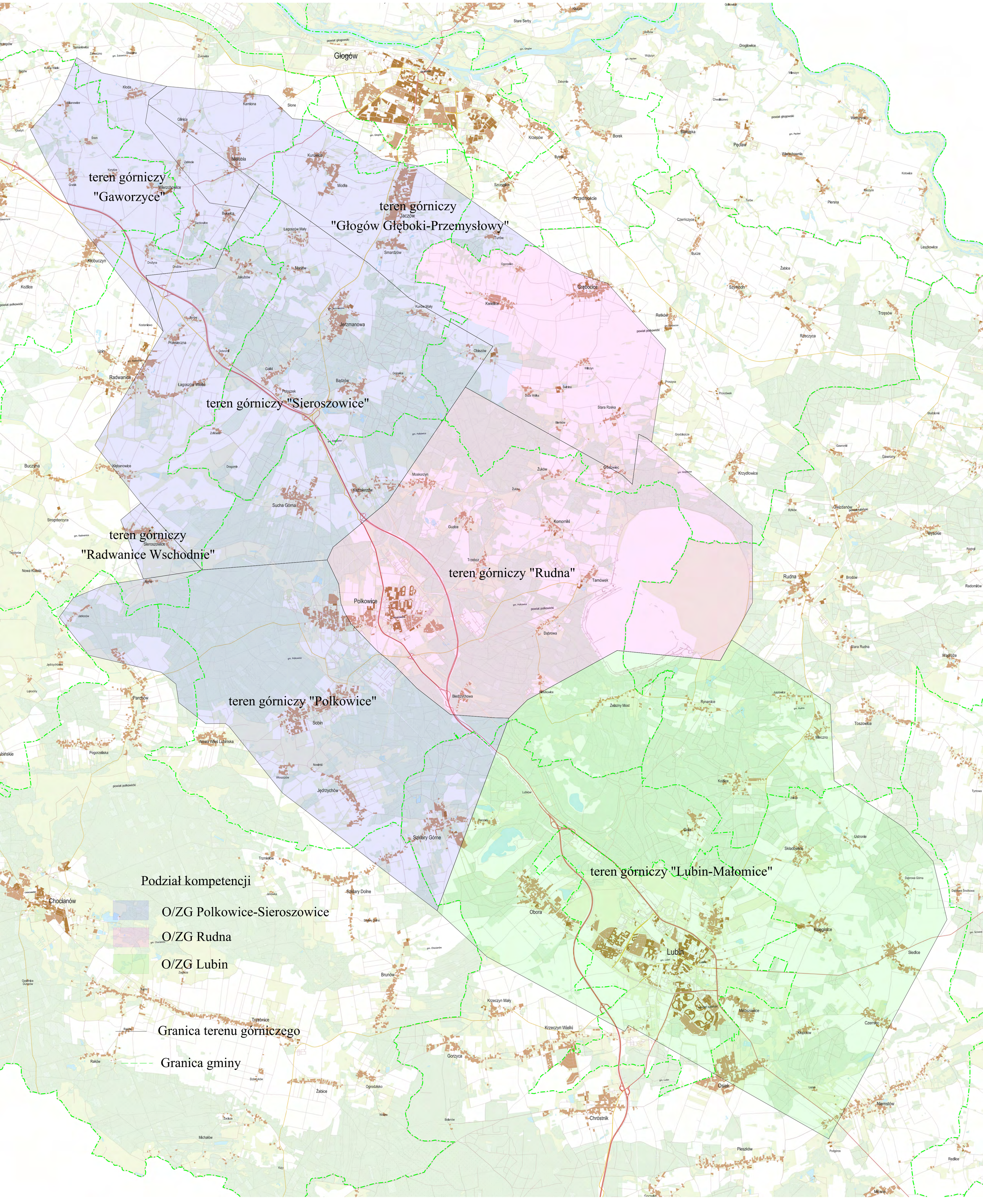
teren górniczy "Gaworzyce"
teren górniczy "Głogów Głęboki-Przemysłowy"
teren górniczy "Sieroszowice"
teren górniczy "Radwanice Wschodnie"
teren górniczy "Rudna"
teren górniczy "Polkowice"
teren górniczy "Lubin-Małomice"
Głogów
Lubin
Polkowice
Rudna
Chocianów
Radwanice
Sieroszowice
Grębocice
Jerzmanowa
Pęcław
Podział kompetencji
O/ZG Polkowice-Sieroszowice
O/ZG Rudna
O/ZG Lubin
Granica terenu górniczego
Granica gminy